

## Πληροφοριακό Δελτίο Παραγωγής στα Μη Διασυνδεδεμένα Νησιά για τον Ιανουάριο 2017

### Συνολική Παραγωγή GWh

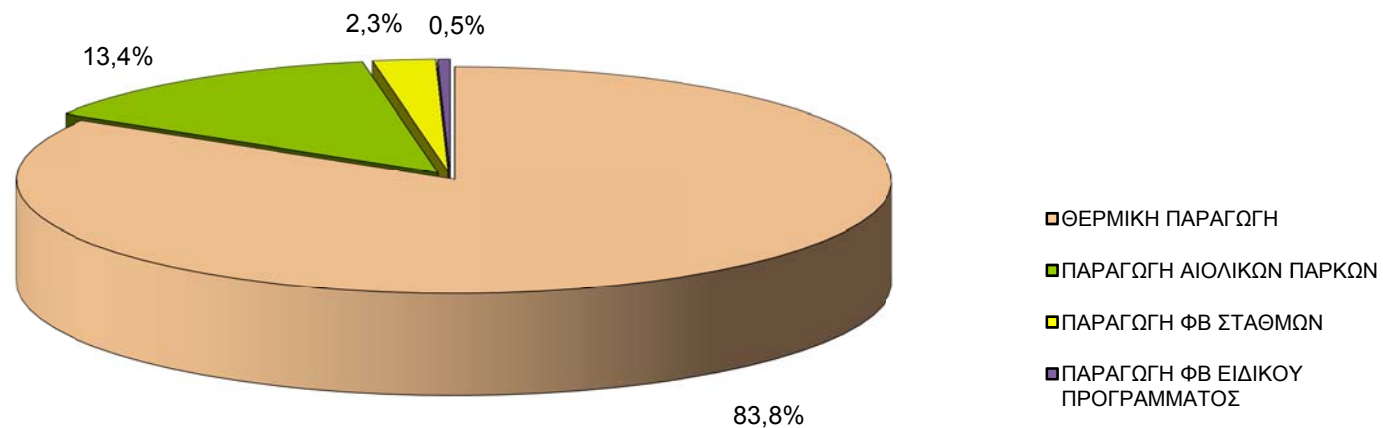

## Α. Παραγωγή ΑΠΕ



## Γεωγραφική Κατανομή Εγκατεστημένης Ισχύος (%) Μονάδων ΑΠΕ (Άρθρο 10 Ν3468/2006) στα Μη Διασυνδεδεμένα Νησιά – Ιανουαρίου 2017

**98 Αιολικά Πάρκα (Α/Π) Συνολικής Ισχύος 322,85 MW**

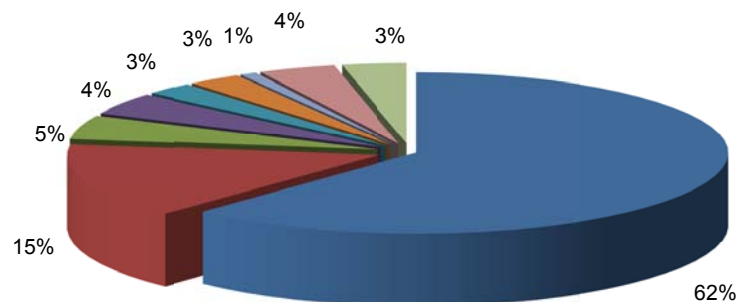

**1.758 Φωτοβολταϊκοί Σταθμοί (ΦΒ) Συνολικής Ισχύος 135,98 MW**

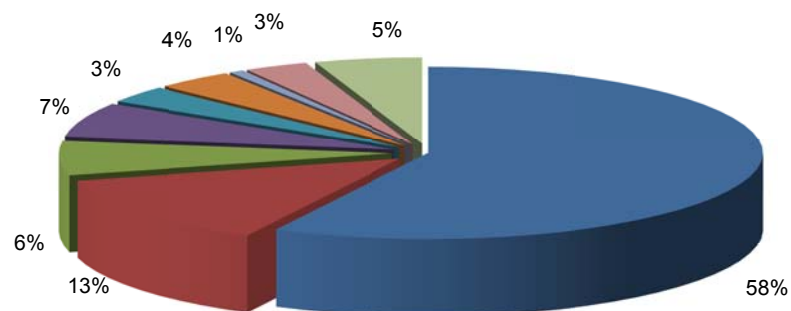

**ΠΙΝΑΚΑΣ 1**

| ΗΛΕΚΤΡΙΚΟ ΣΥΣΤΗΜΑ ΜΔΝ | ΕΓΚΑΤΕΣΤΗΜΕΝΗ ΙΣΧΥΣ (MW) |               |                |
|-----------------------|--------------------------|---------------|----------------|
|                       | Α/Π                      | ΦΒ ***        | ΣΥΝΟΛΟ ΑΠΕ     |
| ΚΡΗΤΗ                 | 200,31                   | 78,29         | <b>279,40*</b> |
| ΡΟΔΟΣ                 | 49,15                    | 18,16         | <b>67,31</b>   |
| ΚΩΣ-ΚΑΛΥΜΝΟΣ          | 15,20                    | 8,78          | <b>23,98</b>   |
| ΛΕΣΒΟΣ                | 13,95                    | 8,84          | <b>22,79</b>   |
| ΣΑΜΟΣ                 | 8,38                     | 4,37          | <b>12,75</b>   |
| ΧΙΟΣ                  | 9,08                     | 5,17          | <b>14,25</b>   |
| ΣΥΡΟΣ                 | 2,84                     | 0,99          | <b>3,83</b>    |
| ΠΑΡΟΣ                 | 12,96                    | 4,21          | <b>17,17</b>   |
| ΥΠΟΛΟΙΠΑ ΗΣ **        | 10,98                    | 7,17          | <b>18,15</b>   |
| <b>ΣΥΝΟΛΟ</b>         | <b>322,85</b>            | <b>135,98</b> | <b>459,63</b>  |

\* Περιλαμβάνεται ένας ΜΥΗΣ 0,3 MW και μιας σταθμός Βιοαερίου 0,5 MW

\*\* Αναλυτικά στοιχεία για τα υπόλοιπα ΗΣ παρουσιάζονται στον Πίνακα 3

\*\*\* Στα ΦΒ δεν συμπεριλαμβάνεται η ισχύς των Φ/Β Ειδικού Προγράμματος

## Γεωγραφική Κατανομή Ενέργειας (%) Μονάδων ΑΠΕ (Άρθρο 10 Ν3468/2006) στα Μη Διασυνδεδεμένα Νησιά – Ιανουαρίου 2017

**Συνολική Παραγωγή 98 Αιολικών Πάρκων 65.783,04 MWh**

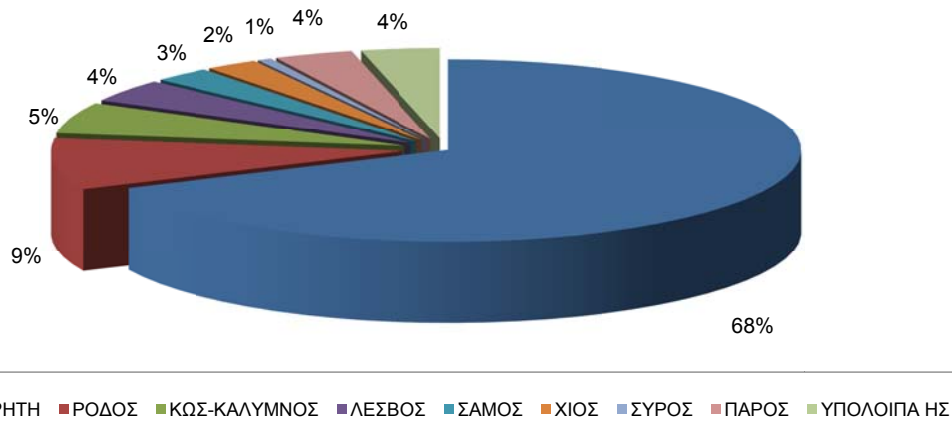

**Συνολική Παραγωγή 1.758 ΦΒ Σταθμών 11.191,83 MWh**

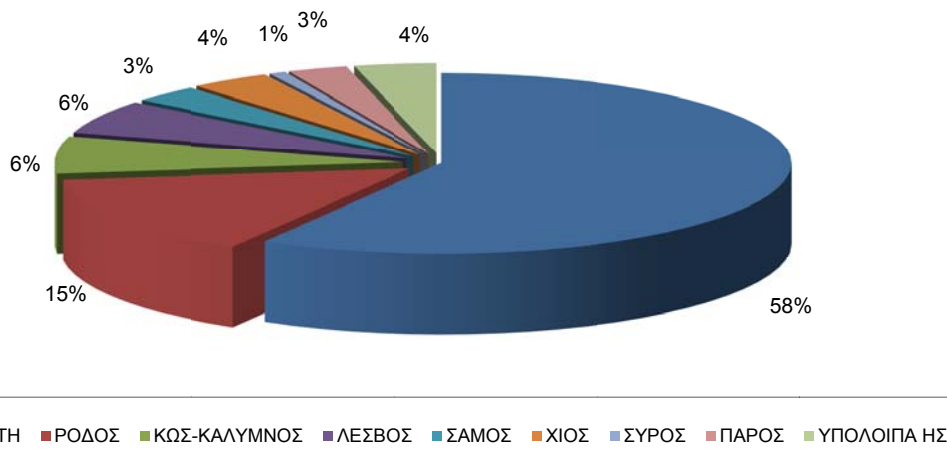

| ΗΛΕΚΤΡΙΚΟ ΣΥΣΤΗΜΑ ΜΔΝ | ΠΑΡΑΓΩΓΗ ΕΝΕΡΓΕΙΑΣ (MWh) |                  |                   |
|-----------------------|--------------------------|------------------|-------------------|
|                       | Α/Π                      | ΦΒ ***           | ΣΥΝΟΛΟ ΑΠΕ        |
| ΚΡΗΤΗ                 | 44.832,39                | 6.543,81         | <b>51.422,85*</b> |
| ΡΟΔΟΣ                 | 5.986,84                 | 1.630,15         | <b>7.616,99</b>   |
| ΚΩΣ-ΚΑΛΥΜΝΟΣ          | 3.674,12                 | 732,48           | <b>4.406,60</b>   |
| ΛΕΣΒΟΣ                | 2.677,60                 | 676,45           | <b>3.354,05</b>   |
| ΣΑΜΟΣ                 | 1.785,73                 | 361,27           | <b>2.147,00</b>   |
| ΧΙΟΣ                  | 1.598,64                 | 417,70           | <b>2.016,34</b>   |
| ΣΥΡΟΣ                 | 432,93                   | 87,32            | <b>520,25</b>     |
| ΠΑΡΟΣ                 | 2.387,73                 | 310,08           | <b>2.697,81</b>   |
| ΥΠΟΛΟΙΠΑ ΗΣ **        | 2.407,06                 | 432,57           | <b>2.839,63</b>   |
| <b>ΣΥΝΟΛΟ</b>         | <b>65.783,04</b>         | <b>11.191,83</b> | <b>77.021,52</b>  |

\* Περιλαμβάνεται ενέργεια από έναν ΜΥΗΣ 0 MWh και από έναν σταθμό Βιοαερίου 46,65 MWh

\*\* Αναλυτικά στοιχεία για τα υπόλοιπα νησιά παρουσιάζονται στον Πίνακα 3

\*\*\* Στα ΦΒ δεν συμπεριλαμβάνεται η ισχύς των Φ/Β Ειδικού Προγράμματος

Σημειώνεται ότι τα στοιχεία βασίζονται στην τρέχουσα εκκαθάριση 1<sup>ου</sup> 2017

| <b>ΠΙΝΑΚΑΣ 3 Στοιχεία Εγκατεστημένης Ισχύος – Παραγωγής Ενέργειας Μονάδων ΑΠΕ 1<sup>ου</sup> 2017</b> |                        |                                 |                        |                                 |
|---|------------------------|---------------------------------|------------------------|---------------------------------|
| <b>ΗΛΕΚΤΡΙΚΟ ΣΥΣΤΗΜΑ ΜΔΝ</b>  | <b>Α/Π</b>             |                                 | <b>ΦΒ*</b>             |                                 |
|   | <b>ΕΓΚ. ΙΣΧΥΣ (MW)</b> | <b>ΠΑΡΑΓΩΓΗ ΕΝΕΡΓΕΙΑΣ (MWh)</b> | <b>ΕΓΚ. ΙΣΧΥΣ (MW)</b> | <b>ΠΑΡΑΓΩΓΗ ΕΝΕΡΓΕΙΑΣ (MWh)</b> |
| ΑΓ.ΕΥΣΤΡΑΤΙΟΣ   | 0,02                   | 0,00                            | 0,00                   | 0,00                            |
| ΑΓΑΘΟΝΗΣΙ   | 0,00                   | 0,00                            | 0,00                   | 0,00                            |
| ΑΜΟΡΓΟΣ   | 0,00                   | 0,00                            | 0,29                   | 23,33                           |
| ΑΝΑΦΗ   | 0,00                   | 0,00                            | 0,00                   | 0,00                            |
| ΑΝΤΙΚΥΘΗΡΑ  | 0,00                   | 0,00                            | 0,00                   | 0,00                            |
| ΑΡΚΙΟΙ  | 0,00                   | 0,00                            | 0,00                   | 0,00                            |
| ΑΣΤΥΠΑΛΛΙΑ  | 0,00                   | 0,00                            | 0,32                   | 26,27                           |
| ΓΑΥΔΟΣ  | 0,00                   | 0,00                            | 0,00                   | 0,00                            |
| ΔΟΝΟΥΣΑ   | 0,00                   | 0,00                            | 0,00                   | 0,00                            |
| ΕΡΕΙΚΟΥΣΑ   | 0,00                   | 0,00                            | 0,00                   | 0,00                            |
| ΘΗΡΑ  | 0,00                   | 0,00                            | 0,25                   | 21,70                           |
| ΙΚΑΡΙΑ  | 0,99                   | 219,47                          | 0,40                   | 34,77                           |
| ΚΑΡΠΑΘΟΣ  | 1,23                   | 207,47                          | 1,16                   | 83,65                           |
| ΚΥΘΝΟΣ  | 0,67                   | 0,00                            | 0,24                   | 17,83                           |
| ΛΗΜΝΟΣ  | 3,04                   | 730,43                          | 1,89                   | 114,48                          |
| ΜΕΓΙΣΤΗ   | 0,00                   | 0,00                            | 0,00                   | 0,00                            |
| ΜΗΛΟΣ   | 2,65                   | 645,48                          | 0,62                   | 44,09                           |
| ΜΥΚΟΝΟΣ   | 1,20                   | 345,00                          | 1,04                   | 6,14                            |
| ΟΘΩΝΟΙ  | 0,00                   | 0,00                            | 0,00                   | 0,00                            |
| ΠΑΤΜΟΣ  | 1,20                   | 259,23                          | 0,15                   | 13,04                           |
| ΣΕΡΙΦΟΣ   | 0,00                   | 0,00                            | 0,10                   | 7,28                            |
| ΣΙΦΝΟΣ  | 0,00                   | 0,00                            | 0,20                   | 12,12                           |
| ΣΚΥΡΟΣ  | 0,00                   | 0,00                            | 0,32                   | 16,72                           |
| ΣΥΜΗ  | 0,00                   | 0,00                            | 0,19                   | 11,12                           |

\* Δεν συμπεριλαμβάνονται τα Φ/Β Ειδικού Προγράμματος

**ΠΙΝΑΚΑΣ 4****Συγκεντρωτικά Στοιχεία Μονάδων ΑΠΕ στα Μη Διασυνδεδεμένα Νησιά  
Ιανουαρίου 2017**

| ΜΗΝΑΣ         | ΑΙΟΛΙΚΑ                  |                  | ΦΩΤΟΒΟΛΤΑΪΚΑ*            |                  | ΒΙΟΑΕΡΙΟ                 |                | ΥΔΡΟΗΛΕΚΤΡΙΚΑ            |                | ΣΥΝΟΛΟ                   |                  |
|---------------|--------------------------|------------------|--------------------------|------------------|--------------------------|----------------|--------------------------|----------------|--------------------------|------------------|
|               | ΕΓΚΑΤΕΣΤΗΜΕΝΗ ΙΣΧΥΣ (MW) | ΕΝΕΡΓΕΙΑ (MWh)   | ΕΓΚΑΤΕΣΤΗΜΕΝΗ ΙΣΧΥΣ (MW) | ΕΝΕΡΓΕΙΑ (MWh)   | ΕΓΚΑΤΕΣΤΗΜΕΝΗ ΙΣΧΥΣ (MW) | ΕΝΕΡΓΕΙΑ (MWh) | ΕΓΚΑΤΕΣΤΗΜΕΝΗ ΙΣΧΥΣ (MW) | ΕΝΕΡΓΕΙΑ (MWh) | ΕΓΚΑΤΕΣΤΗΜΕΝΗ ΙΣΧΥΣ (MW) | ΕΝΕΡΓΕΙΑ (MWh)   |
| Ιανουάριος    | 322,85                   | 65.783,04        | 135,98                   | 11.191,83        | 0,50                     | 46,65          | 0,30                     | 0,00           | 459,63                   | 77.021,52        |
| Φεβρουάριος   |                          |                  |                          |                  |                          |                |                          |                |                          |                  |
| Μάρτιος       |                          |                  |                          |                  |                          |                |                          |                |                          |                  |
| Απρίλιος      |                          |                  |                          |                  |                          |                |                          |                |                          |                  |
| Μάιος         |                          |                  |                          |                  |                          |                |                          |                |                          |                  |
| Ιούνιος       |                          |                  |                          |                  |                          |                |                          |                |                          |                  |
| Ιούλιος       |                          |                  |                          |                  |                          |                |                          |                |                          |                  |
| Αύγουστος     |                          |                  |                          |                  |                          |                |                          |                |                          |                  |
| Σεπτέμβριος   |                          |                  |                          |                  |                          |                |                          |                |                          |                  |
| Οκτώβριος     |                          |                  |                          |                  |                          |                |                          |                |                          |                  |
| Νοέμβριος     |                          |                  |                          |                  |                          |                |                          |                |                          |                  |
| Δεκέμβριος    |                          |                  |                          |                  |                          |                |                          |                |                          |                  |
| <b>Σύνολο</b> | <b>322,85</b>            | <b>65.783,04</b> | <b>135,98</b>            | <b>11.191,83</b> | <b>0,50</b>              | <b>46,65</b>   | <b>0,30</b>              | <b>0,00</b>    | <b>459,63</b>            | <b>77.021,52</b> |

\* Στα Φ/Β δεν συμπεριλαμβάνεται η εγκατεστημένη ισχύς και ενέργεια των Φ/Β Ειδικού Προγράμματος

## Φ/Β Ειδικού Προγράμματος στα Μη Διασυνδεδεμένα Νησιά

| ΠΙΝΑΚΑΣ 5     |                 | ΦΩΤΟΒΟΛΤΑΙΚΑ ΣΕ ΣΤΕΓΕΣ<br>ΣΤΑ ΜΔΝ (ΙΣΧΥΟΣ ≤ 10kW) |
|---------------|-----------------|---|
| ΜΗΝΑΣ 2017    | ΕΝΕΡΓΕΙΑ (MWh)* |   |
| ΙΑΝΟΥΑΡΙΟΣ    | 2.232,64        |   |
| ΦΕΒΡΟΥΑΡΙΟΣ   |                 |   |
| ΜΑΡΤΙΟΣ       |                 |   |
| ΑΠΡΙΛΙΟΣ      |                 |   |
| ΜΑΙΟΣ         |                 |   |
| ΙΟΥΝΙΟΣ       |                 |   |
| ΙΟΥΛΙΟΣ       |                 |   |
| ΑΥΓΟΥΣΤΟΣ     |                 |   |
| ΣΕΠΤΕΜΒΡΙΟΣ   |                 |   |
| ΟΚΤΩΒΡΙΟΣ     |                 |   |
| ΝΟΕΜΒΡΙΟΣ     |                 |   |
| ΔΕΚΕΜΒΡΙΟΣ    |                 |   |
| <b>ΣΥΝΟΛΟ</b> | <b>2.232,64</b> |   |

\*Η παραγόμενη ενέργεια βασίζεται στα στοιχεία της μηνιαίας εκκαθάρισης στα ΜΔΝ.

| ΠΙΝΑΚΑΣ 6                |  |  | ΦΩΤΟΒΟΛΤΑΙΚΑ ΣΕ ΣΤΕΓΕΣ ΣΤΑ ΜΔΝ<br>( ΙΣΧΥΟΣ ≤ 10kW ) * |
|--------------------------|--|--|---|
| ΗΛΕΚΤΡΙΚΟ<br>ΣΥΣΤΗΜΑ ΜΔΝ | ΣΥΝΟΛΙΚΗ ΙΣΧΥΣ<br>ΠΟΥ ΔΕΣΜΕΥΕΙ<br>ΗΛΕΚΤΡΙΚΟ ΧΩΡΟ<br>(MW) | ΣΥΝΟΛΙΚΗ ΙΣΧΥΣ<br>ΛΕΙΤΟΥΡΓΟΥΝΤΩΝ<br>(MW) |   |
| ΚΡΗΤΗ                    | 18,56  | 17,21                                    |   |
| ΡΟΔΟΣ                    | 1,36   | 1,17                                     |   |
| ΚΩΣ-ΚΑΛΥΜΝΟΣ             | 0,76   | 0,70                                     |   |
| ΧΙΟΣ                     | 1,71   | 1,61                                     |   |
| ΣΥΡΟΣ                    | 0,71   | 0,71                                     |   |
| ΠΑΡΟΣ                    | 0,97   | 0,94                                     |   |
| ΥΠΟΛΟΙΠΑ ΗΣ              | 1,21   | 1,16                                     |   |
| <b>ΣΥΝΟΛΟ</b>            | <b>25,28</b>   | <b>23,50</b>                             |   |

\*Στοιχεία 12<sup>ος</sup> του 2016

### ΣΥΝΟΛΙΚΗ ΙΣΧΥΣ ΛΕΙΤΟΥΡΓΟΥΝΤΩΝ (MW)

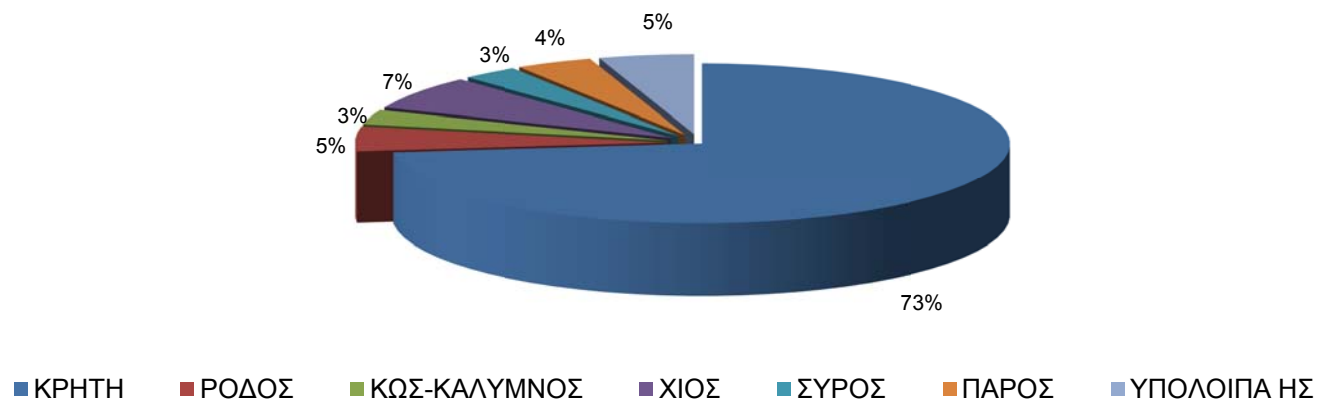

## 2015 - 2017 Εγκατεστημένη Ισχύς Μονάδων ΑΠΕ στα Μη Διασυνδεδεμένα Νησιά

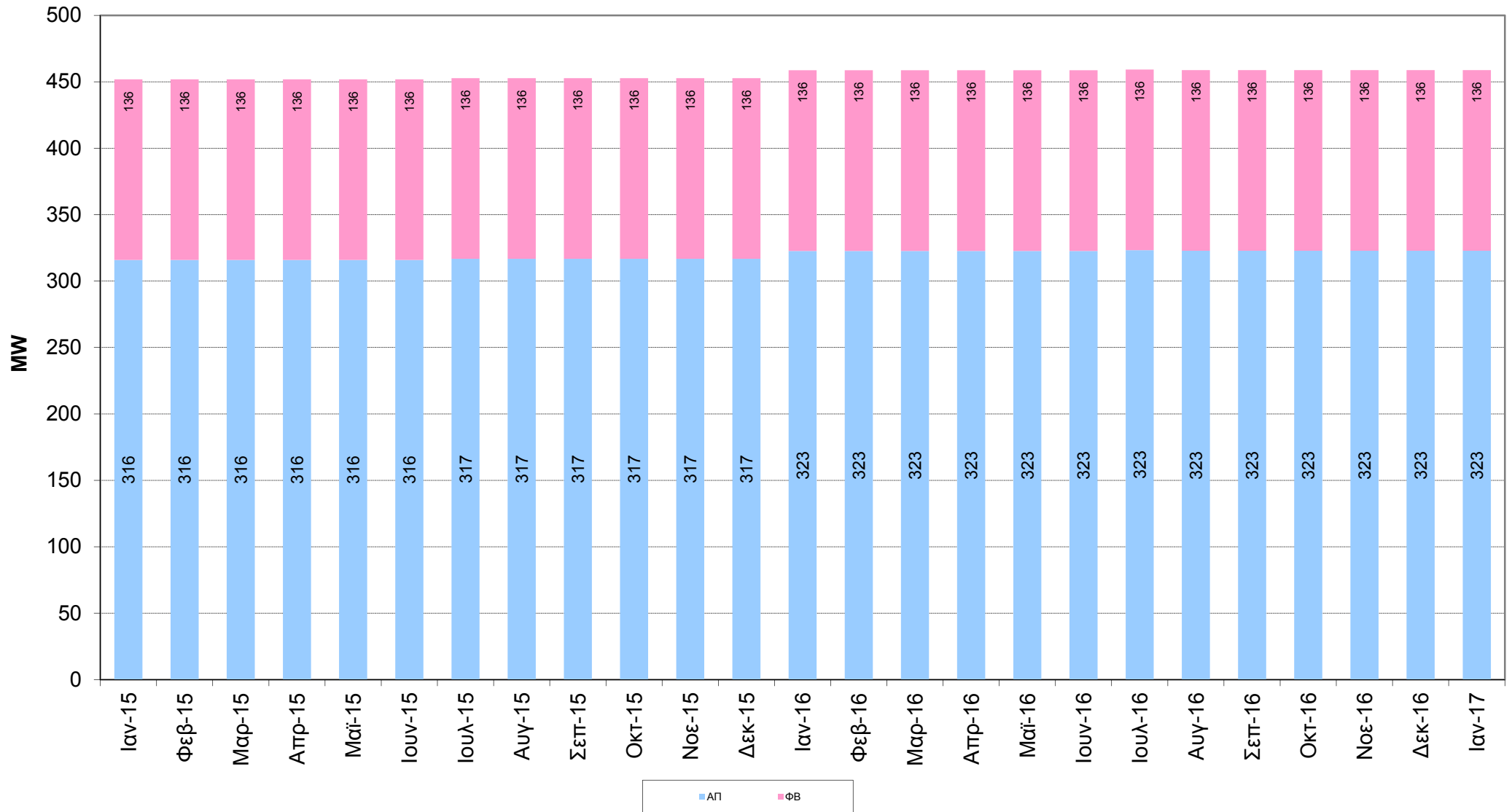



## 2015 - 2017

### Παραγωγή Ενέργειας Μονάδων ΑΠΕ στα Μη Διασυνδεδεμένα Νησιά

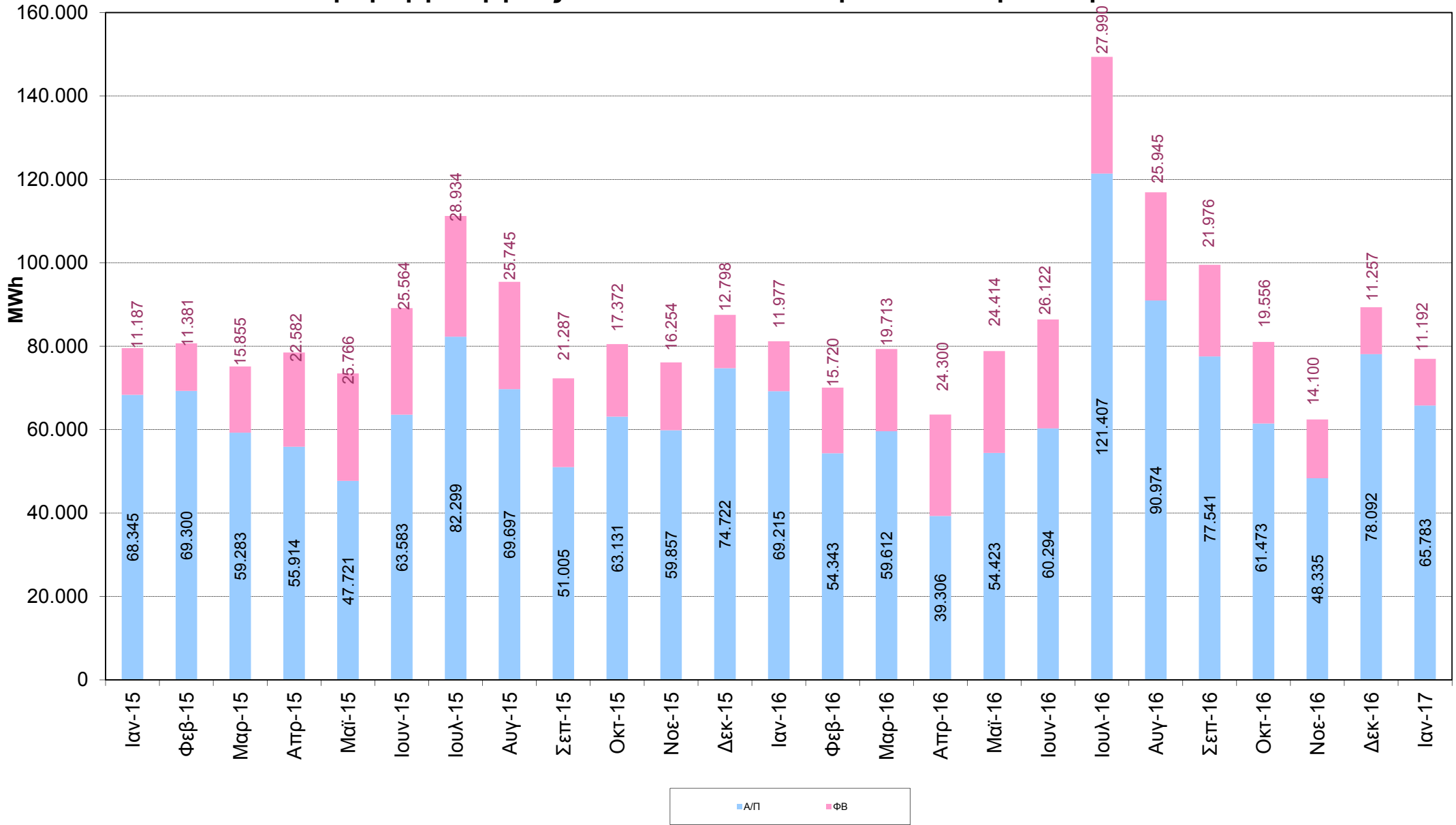

Συμπεριλαμβάνονται απολογιστικά στοιχεία προηγούμενων μηνών

| ΠΙΝΑΚΑΣ 7     | Β. Συγκεντρωτικά Στοιχεία Ηλεκτροπαραγωγής στα ΜΔΝ – Ιανουάριος 2017 |   |   |                               |                                 |                  |                 |
|---------------|--|---|---|-------------------------------|---------------------------------|------------------|-----------------|
|               | ΗΛΕΚΤΡΙΚΟ ΣΥΣΤΗΜΑ ΜΔΝ  | ΕΓΚΑΤ. ΙΣΧΥΣ ΘΕΡΜΙΚΩΝ ΜΟΝΑΔΩΝ 2016 (MW) | ΜΕΓΙΣΤΗ ΕΤΗΣΙΑ ΑΙΧΜΗ ΖΗΤΗΣΗΣ 2016 (MW)* | ΕΝΕΡΓΕΙΑ ΜΟΝΑΔΩΝ ΑΠΕ (MWh)*** | ΕΝΕΡΓΕΙΑ ΘΕΡΜΙΚΩΝ ΜΟΝΑΔΩΝ (MWh) | ΜΠΚΠ_ΜΔΝ (€/MWh) | ΜΜΚ_ΜΔΝ (€/MWh) |
| ΚΡΗΤΗ         | 813,02   | 627,30                                  | 53.034,34                               | 209.233,00                    | 163,13                          | 118,44           | 20,22%          |
| ΡΟΔΟΣ         | 232,93   | 200,00                                  | 7.743,95                                | 52.919,17                     | 155,28                          | 104,18           | 12,77%          |
| ΛΕΣΒΟΣ        | 84,41  | 67,42                                   | 3.370,25                                | 29.133,74                     | 132,73                          | 97,27            | 10,37%          |
| ΚΩΣ-ΚΑΛΥΜΝΟΣ  | 124,45   | 94,50                                   | 4.476,69                                | 23.610,47                     | 132,77                          | 72,68            | 15,94%          |
| ΛΗΜΝΟΣ        | 21,58  | 14,70                                   | 846,87                                  | 5.051,84                      | 157,22                          | 82,90            | 14,36%          |
| ΜΗΛΟΣ         | 20,60  | 12,28                                   | 696,75                                  | 3.306,16                      | 194,18                          | 78,05            | 17,41%          |
| ΠΑΡΟΣ         | 91,18  | 68,20                                   | 2.784,22                                | 13.555,40                     | 134,19                          | 78,61            | 17,04%          |
| ΧΙΟΣ          | 69,93  | 46,80                                   | 2.180,76                                | 21.583,61                     | 114,56                          | 69,00            | 9,18%           |
| ΣΥΡΟΣ         | 35,20  | 23,70                                   | 584,56                                  | 9.397,55                      | 146,95                          | 74,85            | 5,86%           |
| ΣΑΜΟΣ         | 47,75  | 29,60                                   | 2.149,41                                | 11.897,33                     | 133,81                          | 72,32            | 15,30%          |
| ΚΑΡΠΑΘΟΣ      | 17,30  | 11,30                                   | 293,89                                  | 2.549,52                      | 230,53                          | 101,44           | 10,34%          |
| ΜΥΚΟΝΟΣ       | 62,16  | 41,30                                   | 355,14                                  | 6.559,92                      | 316,66                          | 193,16           | 5,14%           |
| ΥΠΟΛΟΙΠΑ ΗΣ** | 139,95   |   | 737,31                                  | 21.330,18                     |                                 |                  | 3,34%           |
| <b>ΣΥΝΟΛΟ</b> | <b>1.760,46</b>  |   | <b>79.254,16</b>                        | <b>410.127,89</b>             |                                 |                  | <b>16,19%</b>   |

Σημειώνεται ότι τα στοιχεία βασίζονται στην τρέχουσα εκκαθάριση 1<sup>ου</sup> 2017

\* Οι αιχμές είναι στιγμιαίες ακαθάρσιες

\*\* Αναλυτικά στοιχεία για τα υπόλοιπα ΗΣ παρουσιάζονται στον Πίνακα 8

\*\*\*Συμπεριλαμβάνονται τα Φ/Β Ειδικού Προγράμματος

| <b>ΠΙΝΑΚΑΣ 8</b>             | <b>Στοιχεία Ηλεκτροπαραγωγής στα Υπόλοιπα ΜΔΝ – Ιανουάριος 2017</b> |  |                                     |  |                         |                        |  |
|------------------------------|---|--|-------------------------------------|--|-------------------------|------------------------|--|
| <b>ΗΛΕΚΤΡΙΚΟ ΣΥΣΤΗΜΑ ΜΔΝ</b> | <b>ΕΓΚΑΤ. ΙΣΧΥΣ ΘΕΡΜΙΚΩΝ ΜΟΝΑΔΩΝ 2016 (MW)</b>                      | <b>ΜΕΓΙΣΤΗ* ΕΤΗΣΙΑ ΑΙΧΜΗ ΖΗΤΗΣΗΣ 2016 (MW)</b> | <b>ΕΝΕΡΓΕΙΑ ΜΟΝΑΔΩΝ ΑΠΕ (MWh)**</b> | <b>ΕΝΕΡΓΕΙΑ ΘΕΡΜΙΚΩΝ ΜΟΝΑΔΩΝ (MWh)</b> | <b>ΜΠΚΠ_ΜΔΝ (€/MWh)</b> | <b>ΜΜΚ_ΜΔΝ (€/MWh)</b> | <b>ΠΟΣΟΣΤΟ ΣΥΜΜΕΤΟΧΗΣ ΑΠΕ ΣΤΗΝ ΗΛΕΚΤΡΟΠΑΡΑΓΩΓΗ</b> |
| ΑΓΙΟΣ ΕΥΣΤΡΑΤΙΟΣ             | 0,76  | 0,31   | 0,00                                | 103,24                                 | 543,45                  | 220,07                 | 0,00%  |
| ΑΓΑΘΟΝΗΣΙ                    | 0,52  | 0,20   | 0,00                                | 74,16                                  | 632,37                  | 251,30                 | 0,00%  |
| ΑΜΟΡΓΟΣ                      | 4,22  | 3,15   | 24,63                               | 740,43                                 | 350,07                  | 193,29                 | 3,22%  |
| ΑΝΑΦΗ                        | 0,80  | 0,59   | 0,00                                | 91,27                                  | 800,24                  | 248,14                 | 0,00%  |
| ΑΝΤΙΚΥΘΗΡΑ                   | 0,36  | 0,11   | 0,00                                | 24,60                                  | 1.269,27                | 339,36                 | 0,00%  |
| ΑΡΚΙΟΙ                       | 0,36  | 0,14   | 0,00                                | 19,08                                  | 1.085,65                | 350,45                 | 0,00%  |
| ΑΣΤΥΠΑΛΑΙΑ                   | 3,30  | 2,21   | 30,03                               | 531,48                                 | 342,69                  | 188,98                 | 5,35%  |
| ΓΑΥΔΟΣ                       | 0,36  | 0,12   | 0,00                                | 43,26                                  | 594,28                  | 219,92                 | 0,00%  |
| ΔΟΝΟΥΣΑ                      | 0,50  | 0,36   | 0,00                                | 58,57                                  | 1.113,95                | 242,57                 | 0,00%  |
| ΕΡΕΙΚΟΥΣΑ                    | 0,53  | 0,35   | 0,00                                | 52,98                                  | 795,58                  | 279,39                 | 0,00%  |
| ΘΗΡΑ                         | 71,92   | 42,80  | 57,78                               | 10.105,07                              | 199,91                  | 108,65                 | 0,57%  |
| ΙΚΑΡΙΑ                       | 13,56   | 6,70   | 262,97                              | 2.398,45                               | 282,89                  | 153,43                 | 9,88%  |
| ΚΥΘΝΟΣ                       | 4,90  | 2,98   | 17,83                               | 767,60                                 | 332,61                  | 184,99                 | 2,27%  |
| ΜΕΓΙΣΤΗ                      | 1,32  | 0,91   | 0,00                                | 282,97                                 | 478,73                  | 239,51                 | 0,00%  |
| ΟΘΩΝΟΙ                       | 0,44  | 0,26   | 0,00                                | 52,78                                  | 665,86                  | 243,00                 | 0,00%  |
| ΠΑΤΜΟΣ                       | 6,60  | 5,90   | 276,18                              | 1.338,54                               | 279,17                  | 190,42                 | 17,10%   |
| ΣΕΡΙΦΟΣ                      | 5,60  | 3,42   | 10,75                               | 666,11                                 | 328,78                  | 186,15                 | 1,59%  |
| ΣΙΦΝΟΣ                       | 8,80  | 6,22   | 27,53                               | 1.279,29                               | 336,69                  | 186,09                 | 2,11%  |
| ΣΚΥΡΟΣ                       | 6,90  | 4,65   | 18,48                               | 1.474,62                               | 305,11                  | 179,76                 | 1,24%  |
| ΣΥΜΗ                         | 8,20  | 3,84   | 11,12                               | 1.225,68                               | 314,88                  | 186,04                 | 0,90%  |

\* Οι αιχμές είναι στιγμιαίες ακαθάρσιες

\*\*Συμπεριλαμβάνονται τα Φ/Β Ειδικού Προγράμματος

## 2015 - 2017 Ηλεκτροπαραγωγή στα Μη Διασυνδεδεμένα Νησιά

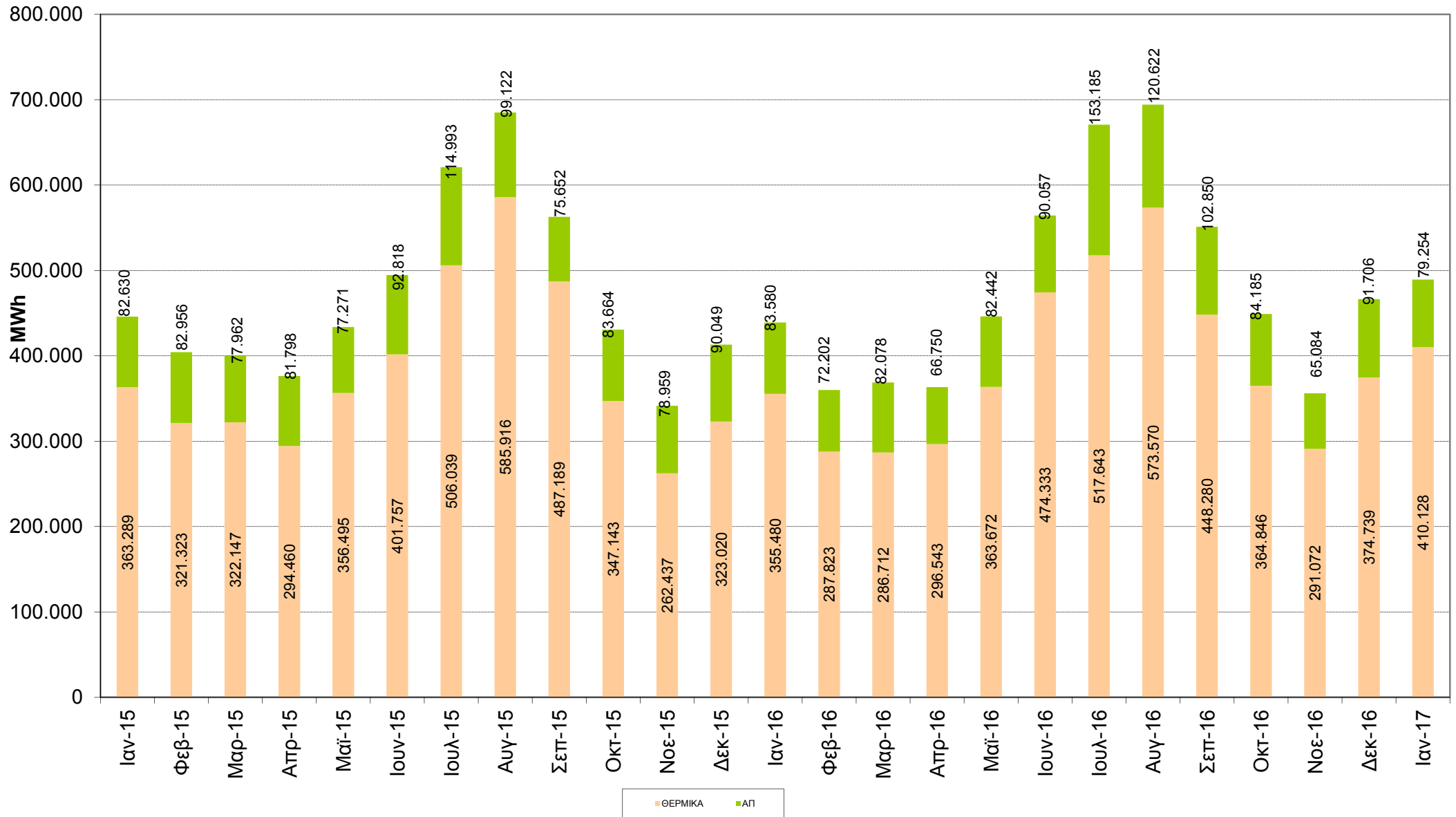

Συμπεριλαμβάνονται απολογιστικά στοιχεία προηγούμενων μηνών  
Συμπεριλαμβάνονται τα Φ/Β Ειδικού Προγράμματος