

Πληροφοριακό Δελτίο Παραγωγής στα Μη Διασυνδεδεμένα Νησιά για τον Ιούνιο 2017

Συνολική Παραγωγή GWh

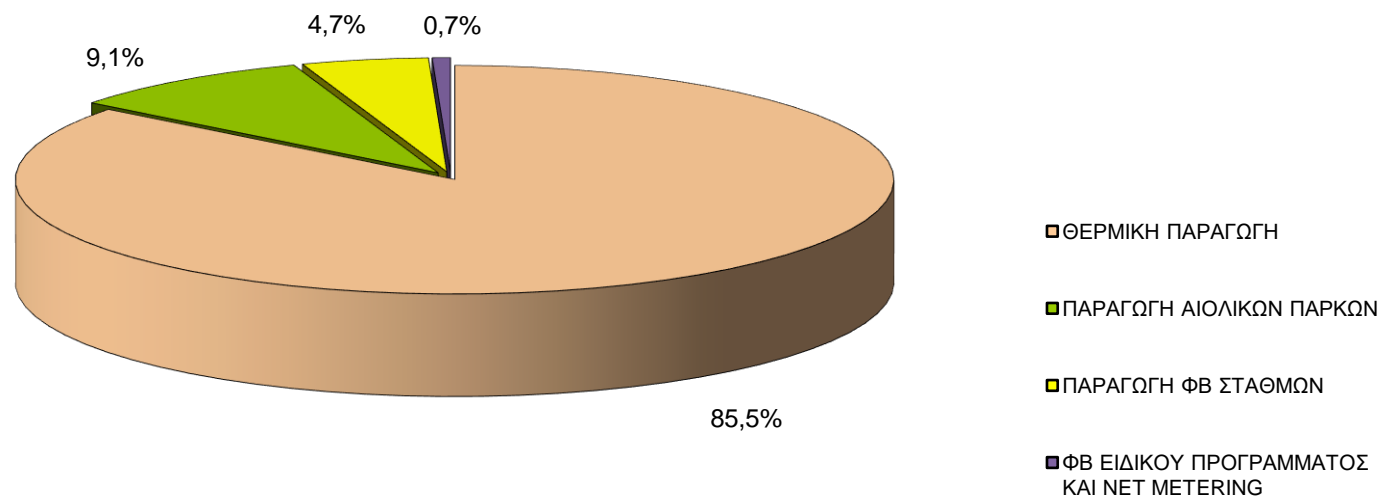

Α. Παραγωγή ΑΠΕ



Γεωγραφική Κατανομή Εγκατεστημένης Ισχύος (%) Μονάδων ΑΠΕ (Άρθρο 10 Ν3468/2006) στα Μη Διασυνδεδεμένα Νησιά – Ιουνίου 2017

98 Αιολικά Πάρκα (Α/Π) Συνολικής Ισχύος 322,25 MW

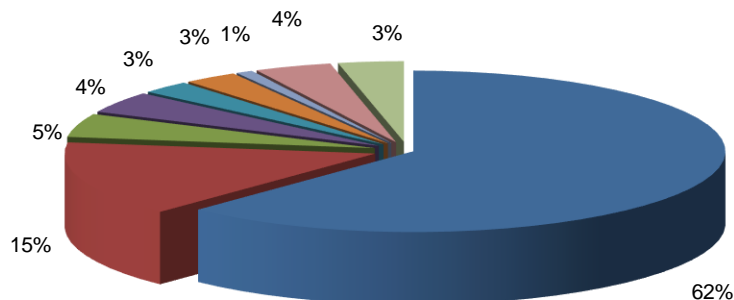

1.758 Φωτοβολταϊκοί Σταθμοί (ΦΒ) Συνολικής Ισχύος 135,98 MW

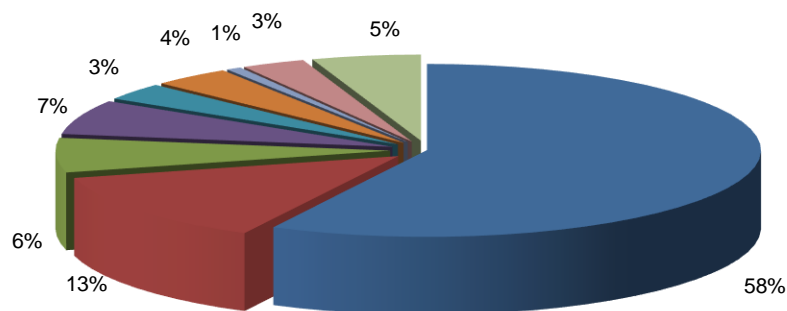

ΠΙΝΑΚΑΣ 1

| ΗΛΕΚΤΡΙΚΟ ΣΥΣΤΗΜΑ ΜΔΝ | ΕΓΚΑΤΕΣΤΗΜΕΝΗ ΙΣΧΥΣ (MW) | | |
|-----------------------|--------------------------|---------------|----------------|
| | Α/Π | ΦΒ *** | ΣΥΝΟΛΟ ΑΠΕ |
| ΚΡΗΤΗ | 200,31 | 78,29 | 279,40* |
| ΡΟΔΟΣ | 48,55 | 18,16 | 66,71 |
| ΚΩΣ-ΚΑΛΥΜΝΟΣ | 15,20 | 8,78 | 23,98 |
| ΛΕΣΒΟΣ | 13,95 | 8,84 | 22,79 |
| ΣΑΜΟΣ | 8,38 | 4,37 | 12,75 |
| ΧΙΟΣ | 9,08 | 5,17 | 14,25 |
| ΣΥΡΟΣ | 2,84 | 0,99 | 3,83 |
| ΠΑΡΟΣ | 12,96 | 4,21 | 17,17 |
| ΥΠΟΛΟΙΠΑ ΗΣ ** | 10,98 | 7,17 | 18,15 |
| ΣΥΝΟΛΟ | 322,25 | 135,98 | 459,03 |

* Περιλαμβάνεται ένας ΜΥΗΣ 0,3 MW και μιας σταθμός Βιοαερίου 0,5 MW

** Αναλυτικά στοιχεία για τα υπόλοιπα ΗΣ παρουσιάζονται στον Πίνακα 3

*** Στα ΦΒ δεν συμπεριλαμβάνεται η ισχύς των Φ/Β Ειδικού Προγράμματος και των Net Metering

Γεωγραφική Κατανομή Ενέργειας (%) Μονάδων ΑΠΕ (Άρθρο 10 Ν3468/2006) στα Μη Διασυνδεδεμένα Νησιά – Ιουνίου 2017

Συνολική Παραγωγή 98 Αιολικών Πάρκων 50.009,78 MWh

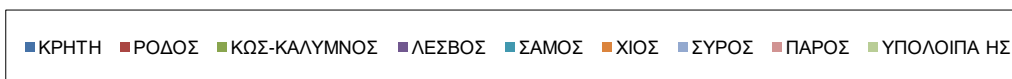
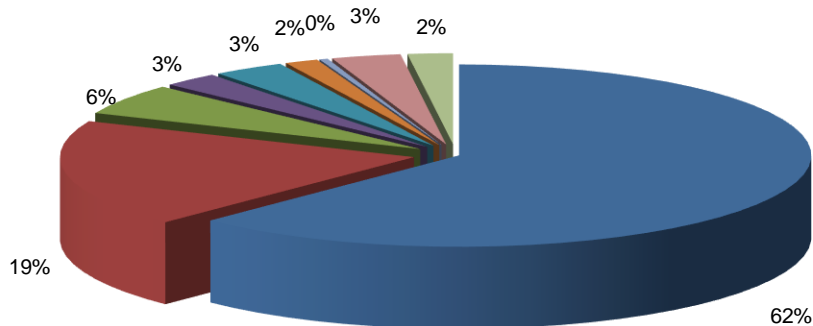

Συνολική Παραγωγή 1.758 ΦΒ Σταθμών 25.534,42 MWh

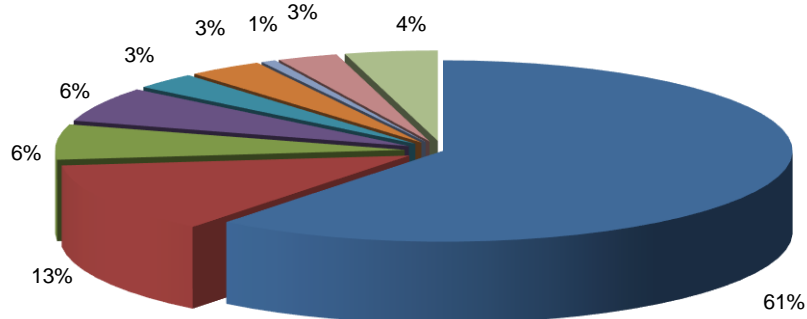

| ΗΛΕΚΤΡΙΚΟ ΣΥΣΤΗΜΑ ΜΔΝ | ΠΑΡΑΓΩΓΗ ΕΝΕΡΓΕΙΑΣ (MWh) | | |
|-----------------------|--------------------------|------------------|-------------------|
| | Α/Π | ΦΒ *** | ΣΥΝΟΛΟ ΑΠΕ |
| ΚΡΗΤΗ | 31.192,49 | 15.479,11 | 46.897,21* |
| ΡΟΔΟΣ | 9.552,54 | 3.228,17 | 12.780,71 |
| ΚΩΣ-ΚΑΛΥΜΝΟΣ | 2.769,74 | 1.604,09 | 4.373,83 |
| ΛΕΣΒΟΣ | 1.284,27 | 1.593,57 | 2.877,84 |
| ΣΑΜΟΣ | 1.639,64 | 750,46 | 2.390,10 |
| ΧΙΟΣ | 759,98 | 889,39 | 1.649,37 |
| ΣΥΡΟΣ | 195,87 | 174,11 | 369,98 |
| ΠΑΡΟΣ | 1.584,00 | 717,35 | 2.301,35 |
| ΥΠΟΛΟΙΠΑ ΗΣ ** | 1.031,25 | 1.098,17 | 2.129,42 |
| ΣΥΝΟΛΟ | 50.009,78 | 25.534,42 | 75.769,81 |

* Περιλαμβάνεται ενέργεια από έναν ΜΥΗΣ 54,11 MWh και από έναν σταθμό Βιοαερίου 171,50 MWh

** Αναλυτικά στοιχεία για τα υπόλοιπα νησιά παρουσιάζονται στον Πίνακα 3

*** Στα ΦΒ δεν συμπεριλαμβάνεται η ισχύς των Φ/Β Ειδικού Προγράμματος και των Net Metering

Σημειώνεται ότι τα στοιχεία βασίζονται στην τρέχουσα εκκαθάριση 6^{ου} 2017

ΠΙΝΑΚΑΣ 3 **Στοιχεία Εγκατεστημένης Ισχύος – Παραγωγής Ενέργειας Μονάδων ΑΠΕ 6^{ου} 2017**

| ΗΛΕΚΤΡΙΚΟ ΣΥΣΤΗΜΑ ΜΔΝ | Α/Π | | ΦΒ* | |
|--------------------------|--------------------|-----------------------------|--------------------|-----------------------------|
| | ΕΓΚ. ΙΣΧΥΣ (MW) | ΠΑΡΑΓΩΓΗ ΕΝΕΡΓΕΙΑΣ (MWh) | ΕΓΚ. ΙΣΧΥΣ (MW) | ΠΑΡΑΓΩΓΗ ΕΝΕΡΓΕΙΑΣ (MWh) |
| ΑΓ.ΕΥΣΤΡΑΤΙΟΣ | 0,02 | 0,00 | 0,00 | 0,00 |
| ΑΓΑΘΟΝΗΣΙ | 0,00 | 0,00 | 0,00 | 0,00 |
| ΑΜΟΡΓΟΣ | 0,00 | 0,00 | 0,29 | 47,46 |
| ΑΝΑΦΗ | 0,00 | 0,00 | 0,00 | 0,00 |
| ΑΝΤΙΚΥΘΗΡΑ | 0,00 | 0,00 | 0,00 | 0,00 |
| ΑΡΚΙΟΙ | 0,00 | 0,00 | 0,00 | 0,00 |
| ΑΣΤΥΠΑΛΛΙΑ | 0,00 | 0,00 | 0,32 | 58,25 |
| ΓΑΥΔΟΣ | 0,00 | 0,00 | 0,00 | 0,00 |
| ΔΟΝΟΥΣΑ | 0,00 | 0,00 | 0,00 | 0,00 |
| ΕΡΕΙΚΟΥΣΑ | 0,00 | 0,00 | 0,00 | 0,00 |
| ΘΗΡΑ | 0,00 | 0,00 | 0,25 | 51,62 |
| ΙΚΑΡΙΑ | 0,99 | 106,29 | 0,40 | 65,23 |
| ΚΑΡΠΑΘΟΣ | 1,23 | 192,65 | 1,16 | 201,98 |
| ΚΥΘΝΟΣ | 0,67 | 0,00 | 0,24 | 31,20 |
| ΛΗΜΝΟΣ | 3,04 | 196,55 | 1,89 | 333,02 |
| ΜΕΓΙΣΤΗ | 0,00 | 0,00 | 0,00 | 0,00 |
| ΜΗΛΟΣ | 2,65 | 166,50 | 0,62 | 107,52 |
| ΜΥΚΟΝΟΣ | 1,20 | 199,65 | 1,04 | 49,72 |
| ΟΘΩΝΟΙ | 0,00 | 0,00 | 0,00 | 0,00 |
| ΠΑΤΜΟΣ | 1,20 | 169,61 | 0,15 | 23,83 |
| ΣΕΡΙΦΟΣ | 0,00 | 0,00 | 0,10 | 18,44 |
| ΣΙΦΝΟΣ | 0,00 | 0,00 | 0,20 | 27,36 |
| ΣΚΥΡΟΣ | 0,00 | 0,00 | 0,32 | 51,96 |
| ΣΥΜΗ | 0,00 | 0,00 | 0,19 | 30,60 |

* Δεν συμπεριλαμβάνονται τα Φ/Β Ειδικού Προγράμματος και τα Net Metering

ΠΙΝΑΚΑΣ 4

**Συγκεντρωτικά Στοιχεία Μονάδων ΑΠΕ στα Μη Διασυνδεδεμένα Νησιά
Εξαμήνου 2017**

| ΜΗΝΑΣ | ΑΙΟΛΙΚΑ | | ΦΩΤΟΒΟΛΤΑΪΚΑ* | | ΒΙΟΑΕΡΙΟ | | ΥΔΡΟΗΛΕΚΤΡΙΚΑ | | ΣΥΝΟΛΟ | |
|---------------|--------------------------|-------------------|--------------------------|-------------------|--------------------------|----------------|--------------------------|----------------|--------------------------|-------------------|
| | ΕΓΚΑΤΕΣΤΗΜΕΝΗ ΙΣΧΥΣ (MW) | ΕΝΕΡΓΕΙΑ (MWh) | ΕΓΚΑΤΕΣΤΗΜΕΝΗ ΙΣΧΥΣ (MW) | ΕΝΕΡΓΕΙΑ (MWh) | ΕΓΚΑΤΕΣΤΗΜΕΝΗ ΙΣΧΥΣ (MW) | ΕΝΕΡΓΕΙΑ (MWh) | ΕΓΚΑΤΕΣΤΗΜΕΝΗ ΙΣΧΥΣ (MW) | ΕΝΕΡΓΕΙΑ (MWh) | ΕΓΚΑΤΕΣΤΗΜΕΝΗ ΙΣΧΥΣ (MW) | ΕΝΕΡΓΕΙΑ (MWh) |
| Ιανουάριος | 322,85 | 65.783,04 | 135,98 | 11.191,83 | 0,50 | 46,65 | 0,30 | 0,00 | 459,63 | 77.021,52 |
| Φεβρουάριος | 322,85 | 51.741,05 | 135,98 | 13.796,87 | 0,50 | 136,60 | 0,30 | 0,00 | 459,63 | 65.674,52 |
| Μάρτιος | 322,85 | 53.418,69 | 135,98 | 18.161,55 | 0,50 | 156,63 | 0,30 | 75,89 | 459,63 | 71.812,76 |
| Απρίλιος | 322,25 | 41.881,60 | 135,98 | 22.846,26 | 0,50 | 198,34 | 0,30 | 64,50 | 459,03 | 64.990,70 |
| Μάιος | 322,25 | 46.768,77 | 135,99 | 24.461,33 | 0,50 | 191,70 | 0,30 | 58,14 | 459,03 | 71.479,94 |
| Ιούνιος | 322,25 | 50.009,78 | 135,99 | 25.534,42 | 0,50 | 171,50 | 0,30 | 54,11 | 459,03 | 75.769,81 |
| Ιούλιος | | | | | | | | | | |
| Αύγουστος | | | | | | | | | | |
| Σεπτέμβριος | | | | | | | | | | |
| Οκτώβριος | | | | | | | | | | |
| Νοέμβριος | | | | | | | | | | |
| Δεκέμβριος | | | | | | | | | | |
| Σύνολο | 322,25 | 309.602,93 | 135,98 | 115.992,26 | 0,5 | 901,42 | 0,3 | 252,64 | 459,03 | 426.749,25 |

* Στα Φ/Β δεν συμπεριλαμβάνεται η εγκατεστημένη ισχύς και ενέργεια των Φ/Β Ειδικού Προγράμματος και των Net Metering

Φ/Β Ειδικού Προγράμματος στα Μη Διασυνδεδεμένα Νησιά

| ΠΙΝΑΚΑΣ 5 ΦΩΤΟΒΟΛΤΑΙΚΑ ΣΕ ΣΤΕΓΕΣ ΣΤΑ ΜΔΝ (ΙΣΧΥΟΣ ≤ 10kW) | |
|--|------------------|
| ΜΗΝΑΣ 2017 | ΕΝΕΡΓΕΙΑ (MWh)* |
| ΙΑΝΟΥΑΡΙΟΣ | 2.232,64 |
| ΦΕΒΡΟΥΑΡΙΟΣ | 2.207,33 |
| ΜΑΡΤΙΟΣ | 2.755,07 |
| ΑΠΡΙΛΙΟΣ | 3.111,18 |
| ΜΑΙΟΣ | 3.503,57 |
| ΙΟΥΝΙΟΣ | 3.543,29 |
| ΙΟΥΛΙΟΣ | |
| ΑΥΓΟΥΣΤΟΣ | |
| ΣΕΠΤΕΜΒΡΙΟΣ | |
| ΟΚΤΩΒΡΙΟΣ | |
| ΝΟΕΜΒΡΙΟΣ | |
| ΔΕΚΕΜΒΡΙΟΣ | |
| ΣΥΝΟΛΟ | 17.353,08 |

*Η παραγόμενη ενέργεια βασίζεται στα στοιχεία της μηνιαίας εκκαθάρισης στα ΜΔΝ.

| ΠΙΝΑΚΑΣ 6 ΦΩΤΟΒΟΛΤΑΙΚΑ ΣΕ ΣΤΕΓΕΣ ΣΤΑ ΜΔΝ (ΙΣΧΥΟΣ ≤ 10kW) * | | |
|--|--|--|
| ΗΛΕΚΤΡΙΚΟ ΣΥΣΤΗΜΑ ΜΔΝ | ΣΥΝΟΛΙΚΗ ΙΣΧΥΣ ΠΟΥ ΔΕΣΜΕΥΕΙ ΗΛΕΚΤΡΙΚΟ ΧΩΡΟ (MW) | ΣΥΝΟΛΙΚΗ ΙΣΧΥΣ ΛΕΙΤΟΥΡΓΟΥΝΤΩΝ (MW) |
| ΚΡΗΤΗ | 18,52 | 17,29 |
| ΡΟΔΟΣ | 1,35 | 1,17 |
| ΚΩΣ-ΚΑΛΥΜΝΟΣ | 0,76 | 0,70 |
| ΧΙΟΣ | 1,73 | 1,61 |
| ΣΥΡΟΣ | 0,71 | 0,71 |
| ΠΑΡΟΣ | 0,98 | 0,95 |
| ΥΠΟΛΟΙΠΑ ΗΣ | 1,22 | 1,17 |
| ΣΥΝΟΛΟ | 25,27 | 23,60 |

*Στοιχεία 6^{ος} του 2017

ΣΥΝΟΛΙΚΗ ΙΣΧΥΣ ΛΕΙΤΟΥΡΓΟΥΝΤΩΝ (MW)

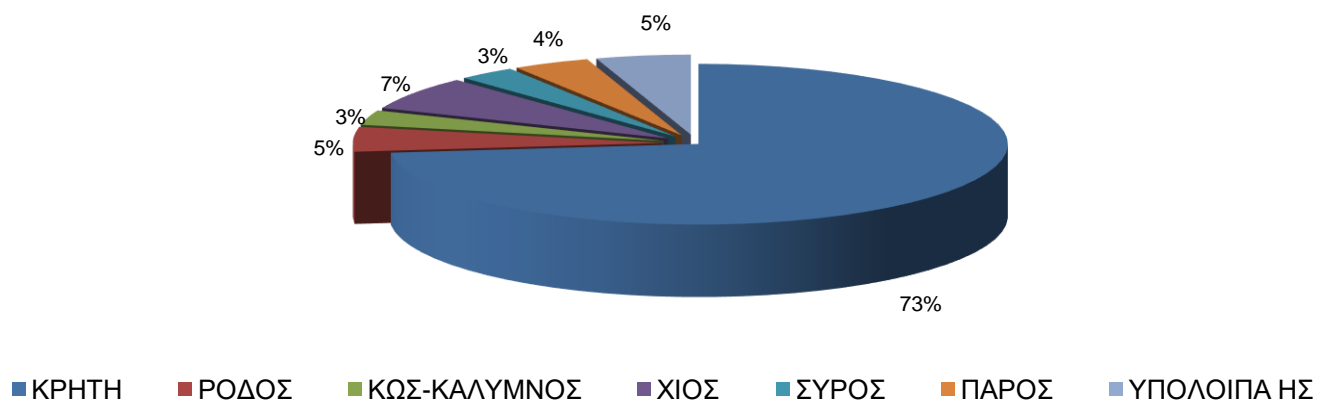

Φ/Β Net Metering στα Μη Διασυνδεδεμένα Νησιά

| ΠΙΝΑΚΑΣ 7 | | ΦΩΤΟΒΟΛΤΑΙΚΑ NET METERING ΣΤΑ ΜΔΝ |
|---------------|-----------------|-----------------------------------|
| ΜΗΝΑΣ 2017 | ΕΝΕΡΓΕΙΑ (MWh)* | |
| ΙΑΝΟΥΑΡΙΟΣ | 25,55 | |
| ΦΕΒΡΟΥΑΡΙΟΣ | 20,66 | |
| ΜΑΡΤΙΟΣ | 49,64 | |
| ΑΠΡΙΛΙΟΣ | 84,30 | |
| ΜΑΙΟΣ | 133,33 | |
| ΙΟΥΝΙΟΣ | 106,39 | |
| ΙΟΥΛΙΟΣ | | |
| ΑΥΓΟΥΣΤΟΣ | | |
| ΣΕΠΤΕΜΒΡΙΟΣ | | |
| ΟΚΤΩΒΡΙΟΣ | | |
| ΝΟΕΜΒΡΙΟΣ | | |
| ΔΕΚΕΜΒΡΙΟΣ | | |
| ΣΥΝΟΛΟ | 373,66 | |

*Η παραγόμενη ενέργεια βασίζεται στα στοιχεία της μηνιαίας εκκαθάρισης στα ΜΔΝ.

| ΠΙΝΑΚΑΣ 8 | | | ΦΩΤΟΒΟΛΤΑΙΚΑ NET METERING ΣΤΑ ΜΔΝ |
|-----------------------|---|------------------------------------|-----------------------------------|
| ΗΛΕΚΤΡΙΚΟ ΣΥΣΤΗΜΑ ΜΔΝ | ΣΥΝΟΛΙΚΗ ΙΣΧΥΣ ΠΟΥ ΔΕΣΜΕΥΕΙ ΗΛΕΚΤΡΙΚΟ ΧΩΡΟ (MW) | ΣΥΝΟΛΙΚΗ ΙΣΧΥΣ ΛΕΙΤΟΥΡΓΟΥΝΤΩΝ (MW) | |
| ΚΡΗΤΗ | 5,64 | 1,28 | |
| ΡΟΔΟΣ | 0,13 | 0,06 | |
| ΚΩΣ-ΚΑΛΥΜΝΟΣ | 0,07 | 0,05 | |
| ΧΙΟΣ | 0,04 | 0,00 | |
| ΣΥΡΟΣ | 0,05 | 0,05 | |
| ΠΑΡΟΣ | 0,07 | 0,03 | |
| ΥΠΟΛΟΙΠΑ ΗΣ | 0,59 | 0,14 | |
| ΣΥΝΟΛΟ | 6,59 | 1,61 | |

*Στοιχεία 6^{ος} του 2017

ΣΥΝΟΛΙΚΗ ΙΣΧΥΣ ΛΕΙΤΟΥΡΓΟΥΝΤΩΝ NET METERING (MW)

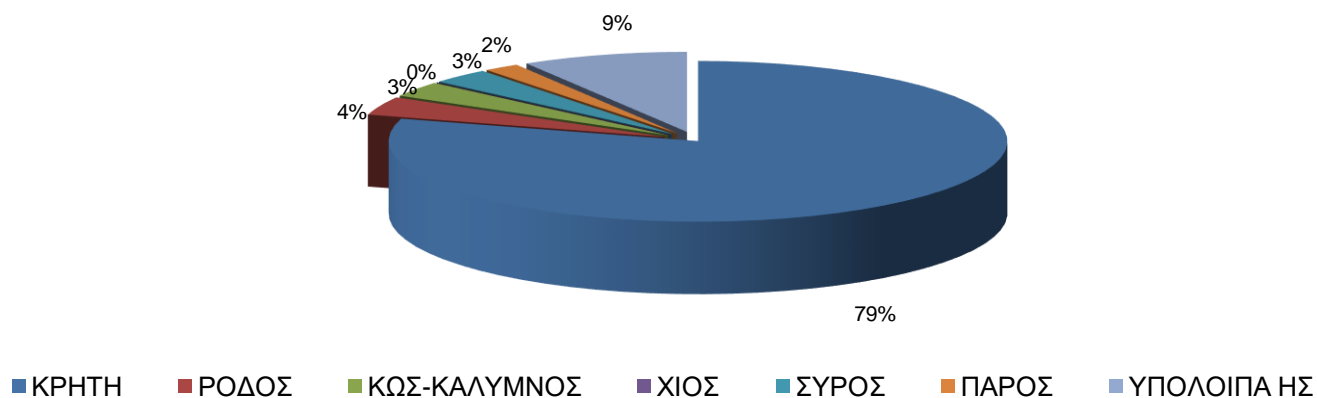

2015 - 2017 Εγκατεστημένη Ισχύς Μονάδων ΑΠΕ στα Μη Διασυνδεδεμένα Νησιά



2015 - 2017 Παραγωγή Ενέργειας Μονάδων ΑΠΕ στα Μη Διασυνδεδεμένα Νησιά

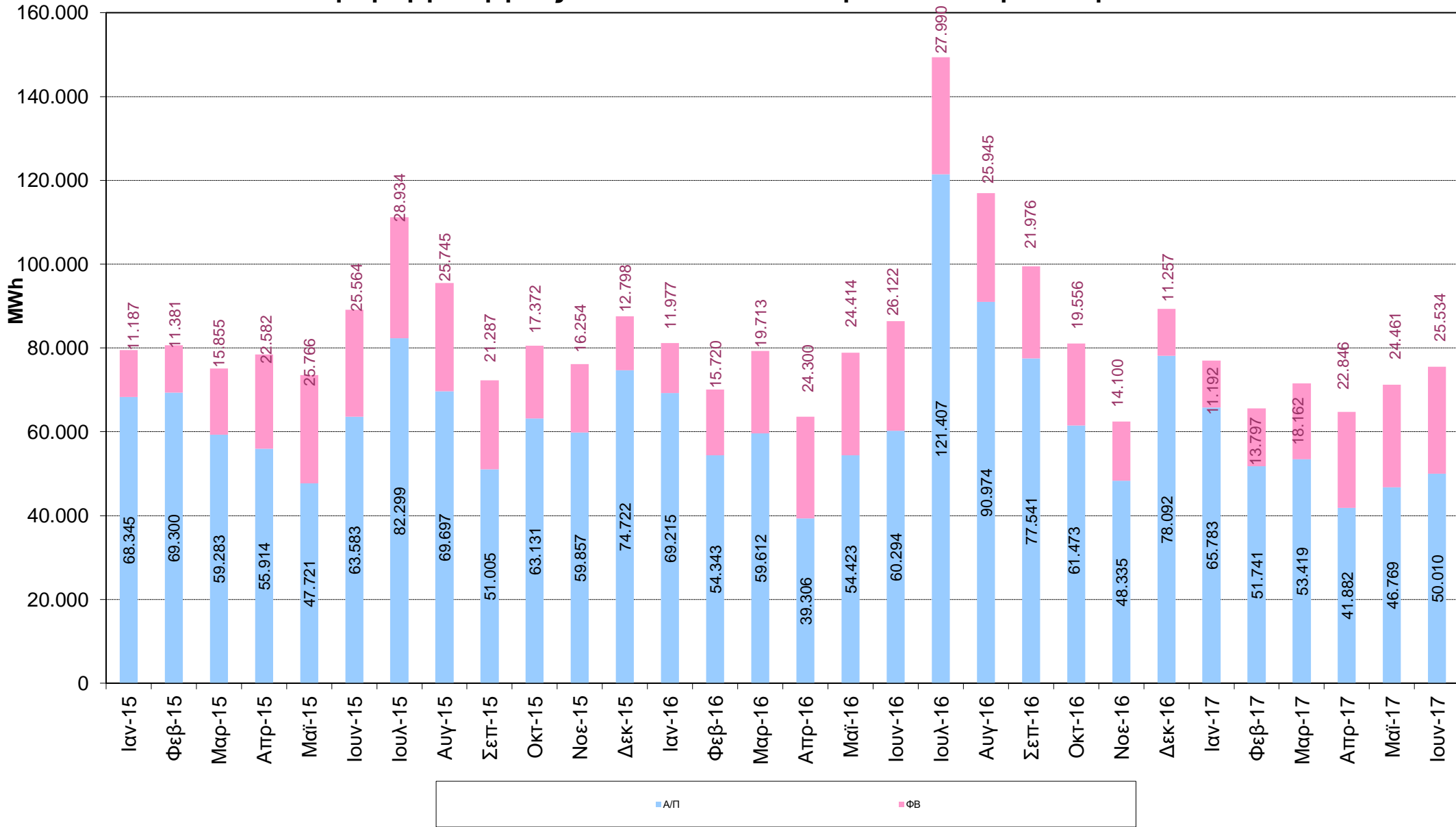

Συμπεριλαμβάνονται απολογιστικά στοιχεία προηγούμενων μηνών

| ΠΙΝΑΚΑΣ 9 | Β. Συγκεντρωτικά Στοιχεία Ηλεκτροπαραγωγής στα ΜΔΝ – Ιούνιος 2017 | | | | | | |
|------------------------------|--|--|--------------------------------------|--|-------------------------|------------------------|--|
| ΗΛΕΚΤΡΙΚΟ ΣΥΣΤΗΜΑ ΜΔΝ | ΕΓΚΑΤ. ΙΣΧΥΣ ΘΕΡΜΙΚΩΝ ΜΟΝΑΔΩΝ 2016 (MW) | ΜΕΓΙΣΤΗ ΕΤΗΣΙΑ ΑΙΧΜΗ ΖΗΤΗΣΗΣ 2016 (MW)* | ΕΝΕΡΓΕΙΑ ΜΟΝΑΔΩΝ ΑΠΕ (MWh)*** | ΕΝΕΡΓΕΙΑ ΘΕΡΜΙΚΩΝ ΜΟΝΑΔΩΝ (MWh) | ΜΠΚΠ_ΜΔΝ (€/MWh) | ΜΜΚ_ΜΔΝ (€/MWh) | ΠΟΣΟΣΤΟ ΣΥΜΜΕΤΟΧΗΣ ΑΠΕ ΣΤΗΝ ΗΛΕΚΤΡΟΠΑΡΑΓΩΓΗ |
| ΚΡΗΤΗ | 813,02 | 627,30 | 52.075,09 | 225.702,49 | 192,55 | 149,47 | 18,75% |
| ΡΟΔΟΣ | 232,93 | 200,00 | 13.145,76 | 74.149,05 | 172,06 | 132,95 | 15,06% |
| ΛΕΣΒΟΣ | 84,41 | 67,42 | 2.931,69 | 20.799,77 | 183,76 | 93,30 | 12,35% |
| ΚΩΣ-ΚΑΛΥΜΝΟΣ | 124,45 | 94,50 | 4.582,18 | 36.380,47 | 123,71 | 81,77 | 11,19% |
| ΛΗΜΝΟΣ | 21,58 | 14,70 | 538,62 | 4.365,80 | 217,36 | 97,20 | 10,98% |
| ΜΗΛΟΣ | 20,60 | 12,28 | 298,17 | 3.993,59 | 175,03 | 84,54 | 6,95% |
| ΠΑΡΟΣ | 91,18 | 68,20 | 2.585,04 | 19.834,19 | 127,30 | 87,18 | 11,53% |
| ΧΙΟΣ | 69,93 | 46,80 | 2.134,39 | 14.206,12 | 157,89 | 83,40 | 13,06% |
| ΣΥΡΟΣ | 35,20 | 23,70 | 575,86 | 7.313,66 | 206,88 | 108,81 | 7,30% |
| ΣΑΜΟΣ | 47,75 | 29,60 | 2.397,93 | 9.243,08 | 183,25 | 90,26 | 20,60% |
| ΚΑΡΠΑΘΟΣ | 17,30 | 11,30 | 402,65 | 3.464,52 | 240,52 | 105,93 | 10,41% |
| ΜΥΚΟΝΟΣ | 62,16 | 41,30 | 263,88 | 16.547,07 | 292,43 | 237,77 | 1,57% |
| ΥΠΟΛΟΙΠΑ ΗΣ** | 139,95 | | 925,15 | 31.570,65 | | | 2,85% |
| ΣΥΝΟΛΟ | 1.760,46 | | 82.856,40 | 467.570,45 | | | 15,05% |

Σημειώνεται ότι τα στοιχεία βασίζονται στην τρέχουσα εκκαθάριση 6^{ου} 2017

* Οι αιχμές είναι στιγμιαίες ακαθάρσιες

** Αναλυτικά στοιχεία για τα υπόλοιπα ΗΣ παρουσιάζονται στον Πίνακα 10

***Συμπεριλαμβάνονται τα Φ/Β Ειδικού Προγράμματος και τα Net Metering

| ΠΙΝΑΚΑΣ 10 | Στοιχεία Ηλεκτροπαραγωγής στα Υπόλοιπα ΜΔΝ – Ιούνιος 2017 | | | | | | |
|------------------|---|---|---|------------------------------|---------------------------------|------------------|-----------------|
| | ΗΛΕΚΤΡΙΚΟ ΣΥΣΤΗΜΑ ΜΔΝ | ΕΓΚΑΤ. ΙΣΧΥΣ ΘΕΡΜΙΚΩΝ ΜΟΝΑΔΩΝ 2016 (MW) | ΜΕΓΙΣΤΗ* ΕΤΗΣΙΑ ΑΙΧΜΗ ΖΗΤΗΣΗΣ 2016 (MW) | ΕΝΕΡΓΕΙΑ ΜΟΝΑΔΩΝ ΑΠΕ (MWh)** | ΕΝΕΡΓΕΙΑ ΘΕΡΜΙΚΩΝ ΜΟΝΑΔΩΝ (MWh) | ΜΠΚΠ_ΜΔΝ (€/MWh) | ΜΜΚ_ΜΔΝ (€/MWh) |
| ΑΓΙΟΣ ΕΥΣΤΡΑΤΙΟΣ | 0,76 | 0,31 | 0,00 | 87,06 | 503,83 | 259,88 | 0,00% |
| ΑΓΑΘΟΝΗΣΙ | 0,52 | 0,20 | 0,00 | 58,67 | 1.199,51 | 258,52 | 0,00% |
| ΑΜΟΡΓΟΣ | 4,22 | 3,15 | 52,54 | 935,26 | 365,64 | 220,52 | 5,32% |
| ΑΝΑΦΗ | 0,80 | 0,59 | 0,00 | 119,04 | 440,96 | 262,18 | 0,00% |
| ΑΝΤΙΚΥΘΗΡΑ | 0,36 | 0,11 | 0,00 | 21,67 | 1.399,47 | 380,30 | 0,00% |
| ΑΡΚΙΟΙ | 0,36 | 0,14 | 0,00 | 40,33 | 587,11 | 263,87 | 0,00% |
| ΑΣΤΥΠΑΛΑΙΑ | 3,30 | 2,21 | 68,43 | 563,55 | 348,80 | 231,51 | 10,83% |
| ΓΑΥΔΟΣ | 0,36 | 0,12 | 0,00 | 39,22 | 852,85 | 267,60 | 0,00% |
| ΔΟΝΟΥΣΑ | 0,50 | 0,36 | 0,00 | 112,74 | 802,24 | 232,90 | 0,00% |
| ΕΡΕΙΚΟΥΣΑ | 0,53 | 0,35 | 0,00 | 67,18 | 715,00 | 243,55 | 0,00% |
| ΘΗΡΑ | 71,92 | 42,80 | 166,25 | 19.818,69 | 183,40 | 122,28 | 0,83% |
| ΙΚΑΡΙΑ | 13,56 | 6,70 | 198,66 | 1.933,30 | 463,36 | 267,14 | 9,32% |
| ΚΥΘΝΟΣ | 4,90 | 2,98 | 31,20 | 778,58 | 370,52 | 214,90 | 3,85% |
| ΜΕΓΙΣΤΗ | 1,32 | 0,91 | 0,00 | 304,92 | 426,84 | 253,57 | 0,00% |
| ΟΘΩΝΟΙ | 0,44 | 0,26 | 0,00 | 51,61 | 931,98 | 355,91 | 0,00% |
| ΠΑΤΜΟΣ | 6,60 | 5,90 | 204,15 | 1.455,59 | 290,49 | 210,77 | 12,30% |
| ΣΕΡΙΦΟΣ | 5,60 | 3,42 | 30,55 | 793,40 | 345,47 | 222,31 | 3,71% |
| ΣΙΦΝΟΣ | 8,80 | 6,22 | 82,57 | 1.818,78 | 344,02 | 231,21 | 4,34% |
| ΣΚΥΡΟΣ | 6,90 | 4,65 | 60,18 | 1.263,52 | 345,16 | 200,88 | 4,55% |
| ΣΥΜΗ | 8,20 | 3,84 | 30,60 | 1.307,55 | 353,05 | 230,11 | 2,29% |

* Οι αιχμές είναι στιγμιαίες ακαθάρσιες

**Συμπεριλαμβάνονται τα Φ/Β Ειδικού Προγράμματος και τα Net Metering

2015 - 2017 Ηλεκτροπαραγωγή στα Μη Διασυνδεδεμένα Νησιά

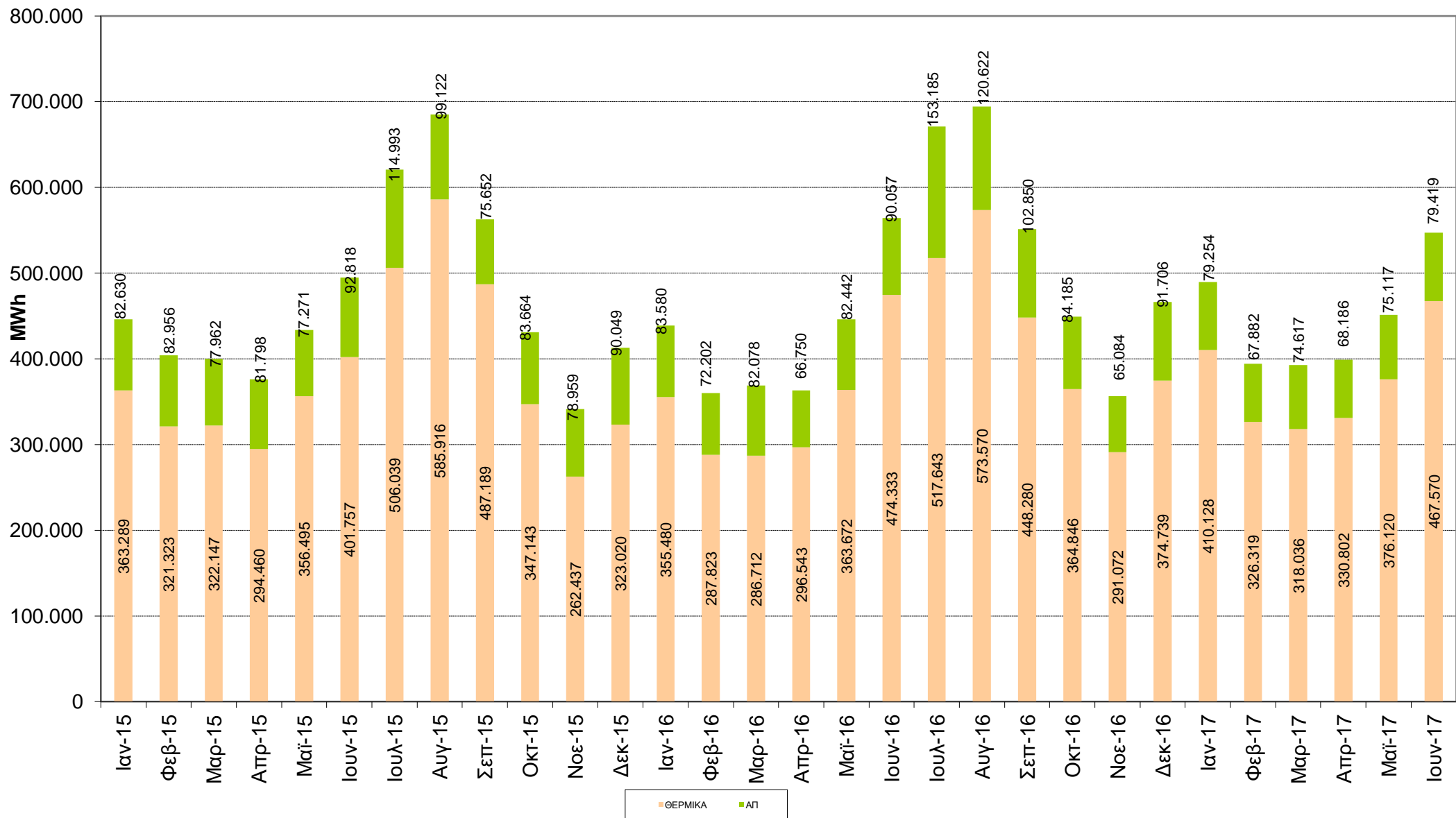

Συμπεριλαμβάνονται απολογιστικά στοιχεία προηγούμενων μηνών
Συμπεριλαμβάνονται τα Φ/Β Ειδικού Προγράμματος και τα Net Metering